Утверждаю:
«Руководитель межведомственной рабочей группы»

_____/Крюкова Л.В./
подпись Ф.И.О.

«07» декабря 2018г.

ПАСПОРТ ДОСТУПНОСТИ
приоритетного социально-значимого объекта для маломобильных граждан

№_____

1. Общие сведения об объекте

1.1 Наименование (вид) объекта: государственное бюджетное общеобразовательное учреждение Самарской области средняя общеобразовательная школа № 7 имени Героя Советского Союза Ф.И. Ткачева города Жигулевска городского округа Жигулевск Самарской области

1.1 Адрес объекта: 445350 РФ, Самарская область, городской округ Жигулевск, город Жигулевск, улица Пионерская 23

1.2 Сведения о размещении объекта:

- отдельно стоящее здание :двухуровневое здание, 1 и 2 этажа, 1920 кв.м.
- наличие прилегающего земельного участка (да, нет): да 2696,5 кв.м.

1.4 Год постройки здания: 1948 г. – основное здание, 1967г. – пристрой, последнего капитального ремонта – г.

1.5 Дата предстоящих плановых ремонтных работ: *текущего - 2018, капитального - при наличии денежных средств*

Сведения об организации, расположенной на объекте

1.6 Название организации (учреждения), (полное юридическое наименование – согласно Уставу, краткое наименование) : государственное бюджетное общеобразовательное учреждение Самарской области средняя общеобразовательная школа № 7 имени Героя Советского Союза Ф.И. Ткачева города Жигулевска городского округа Жигулевск Самарской области

1.7 Юридический адрес организации (учреждения): 445350, РФ, Самарская область, городской округ Жигулевск, город Жигулевск, улица Пионерская 23

1.8 Основание для пользования объектом (оперативное управление, аренда, собственность)

1.9 Форма собственности (государственная, негосударственная): государственная

1.10 Территориальная принадлежность *(федеральная, региональная, муниципальная)*

1.11 Вышестоящая организация *(наименование)* : Министерство образования и науки Самарской области.

1.12 Адрес вышестоящей организации, другие координаты:443099, г.Самара, ул. А. Толстого, д.38/16

1. **Характеристика деятельности организации на объекте**
(по обслуживанию населения)

2.1 Сфера деятельности *(здравоохранение, образование, социальная защита, физическая культура и спорт, культура, связь и информация, транспорт, жилой фонд, потребительский рынок и сфера услуг, другое)*: образование

2.2 Виды оказываемых услуг : образовательная деятельность

2.3 Форма оказания услуг: (на объекте, с длительным пребыванием, в т.ч. проживанием, на дому, дистанционно)

2.4 Категории обслуживаемого населения по возрасту : дети

2.5 Категории обслуживаемых инвалидов: *инвалиды, передвигающиеся на коляске, инвалиды с нарушениями опорно-двигательного аппарата; нарушениями зрения, нарушениями слуха, нарушениями умственного развития.*

2.6 Плановая мощность: посещаемость (количество обслуживаемых в день), вместимость, пропускная способность: 300 человека/вдень, вместимость 300 человека

2.7 Участие в исполнении ИПР инвалида, ребенка-инвалида (да, нет)

2. Состояние доступности объекта

3.1 Путь следования к объекту пассажирским транспортом

(описать маршрут движения с использованием пассажирского транспорта): Остановка «Дворец культуры», маршрутный автобус №1, 2,3,4,5,11

Наличие адаптированного пассажирского транспорта к объекту: нет.

3.2 Путь к объекту от ближайшей остановки пассажирского транспорта:

3.2.1 расстояние до объекта от остановки транспорта: 52 м.

3.2.2 время движения (пешком): 1 мин.

3.2.3 наличие выделенного от проезжей части пешеходного пути - нет

3.2.4 Перекрестки: *нерегулируемые; регулируемые, со звуковой сигнализацией, таймером; нет*

3.2.5 Информация на пути следования к объекту: *акустическая, тактильная, визуальная; нет*

3.2.6 6 Перепады высоты на пути: есть, нет
(0,1м)
Их обустройство для инвалидов на коляске: да, нет.

3.3 Организация доступности объекта для инвалидов – форма обслуживания*

№ п/п	**Категория инвалидов** (вид нарушения)	**Вариант организации доступности объекта** (формы обслуживания)*
1.	**Все категории инвалидов и МГН**	
	в том числе инвалиды:	
2.	передвигающиеся на креслах-колясках	ДУ
3.	с нарушениями опорно-двигательного аппарата	ДУ
4.	с нарушениями зрения	ВНД

5.	с нарушениями слуха	ДУ
6.	С нарушениями умственного развития	ДУ

* - указывается один из вариантов: **«А», «Б», «ДУ», «ВНД»**

3.4 Организация доступности основных структурно-функциональных зон

№ п/п	Основные структурно-функциональные зоны	Состояние доступности, в том числе для основных категорий инвалидов**
1	Территория, прилегающая к зданию (участок)	ДУ (О, К, С)
2	Вход (входы) в здание	ДУ (О, К, С)
3	Путь (пути) движения внутри здания (в т.ч. пути эвакуации)	ДУ (О, К, С)
4	Зона целевого назначения здания (целевого посещения объекта)	ДУ (О, С, К)
5	Санитарно-гигиенические помещения	ДУ (О, С, К)
6	Система информации и связи (на всех зонах)	ДЧ-И (О, Г, К,С)
7	Пути движения к объекту (от остановки транспорта)	ДУ (О, С, К)

** Указывается: **ДП-В** – доступно полностью всем; **ДП-И** (К, О, С, Г, У) – доступно полностью избирательно (указать категории инвалидов); **ДЧ-В** – доступно частично всем; **ДЧ-И** (К, О, С, Г, У) – доступно частично избирательно (указать категории инвалидов); **ДУ**- доступно условно, **ВНД** – временно недоступно.

3.5 ИТОГОВОЕ ЗАКЛЮЧЕНИЕ о состоянии доступности ОСИ:

---

4. Управленческое решение

4.1 Рекомендации по адаптации основных структурных элементов объекта

№ п/п	Основные структурно-функциональные зоны объекта	Рекомендации по адаптации объекта (вид работы)*
1	Территория, прилегающая к зданию (участок)	Индивидуальное решение с ТСР
2	Вход (входы) в здание	Индивидуальное решение с ТСР
3	Путь (пути) движения внутри здания (в т.ч. пути эвакуации)	Индивидуальное решение с ТСР
4	Зона целевого назначения здания (целевого посещения объекта)	Индивидуальное решение с ТСР
5	Санитарно-гигиенические помещения	ремонт текущий

		капитальный)
6	Система информации на объекте (на всех зонах)	Индивидуальное решение с ТСР
7	Пути движения к объекту (от остановки транспорта)	Индивидуальное решение с ТСР
8	**Все зоны и участки**	Индивидуальное решение с ТСР

* - указывается один из вариантов (видов работ):не нуждается, ремонт (текущий, капитальный); индивидуальное решение с ТСР; технические решения невозможны – организация альтернативной формы обслуживания

4.2 Период проведения работ _____

в рамках исполнения _____

(указывается наименование документа: программы, плана)

4.3 Ожидаемый результат (по состоянию доступности) после выполнения работ по адаптации

_____

Оценка результата исполнения программы, плана (по состоянию доступности)

_____

4.4 Для принятия решения требуется, не требуется *(нужное подчеркнуть)*:
Согласование

_____

Имеется заключение уполномоченной организации о состоянии доступности объекта *(наименование документа и выдавшей его организации, дата)*, прилагается

_____

4.5 Информация размещена (обновлена) на Карте доступности субъекта РФ дата

_____

(наименование сайта, портала)

Согласовано
Председатель ТПП СО ООО ВСР
Лесков В.В.

УТВЕРЖДАЮ:
Руководитель межведомственной рабочей группы
Директор ГБОУ СОШ №7

_____ **(Крюкова Л.В.)**

«07» февраля 2018 г.

АНКЕТА ОБСЛЕДОВАНИЯ № ___ от «_____»_____20___г.
ПРИОРИТЕТНОГО СОЦИАЛЬНО-ЗНАЧИМОГО ОБЪЕКТА О ЕГО ДОСТУПНОСТИ ДЛЯ ИНВАЛИДОВ И ДРУГИХ МАЛОМОБИЛЬНЫХ ГРУПП НАСЕЛЕНИЯ

государственное бюджетное общеобразовательное учреждение Самарской области средняя общеобразовательная школа № 7 имени Героя Советского Союза Ф.И. Ткачева города Жигулевска городского округа Жигулевск Самарской области
(полное юридическое наименование объекта)

445350, Российская Федерация, Самарская область, городской округ Жигулевск, город Жигулевск, улица Пионерская 23
Телефон: 8 (84862) 2-23-45, E-mail: school_7@list.ru . директор- Крюкова Людмила Викторовна

(почтовый адрес, телефон, факс, E-mail, Ф.И.О. и должность руководителя)

1. Наименование населенного пункта: 445350, Российская Федерация, Самарская область, городской округ Жигулевск, город Жигулевск

2. Ведомственная принадлежность: Министерство образования и науки Самарской области

3. Вид деятельности: образование
(государственное (муниципальное) управление, здравоохранение,социальное обслуживание, образование, культурно-досуговая деятельность, организация временного проживания, сервисное обслуживание, транспортное обслуживание, прочие)

4. Форма собственности объекта: областная
(федеральная, областная, муниципальная, частная)

5. Объем предоставляемых услуг: 300 человека/день, вместимость 300 человек
(количество человек обслуживаемых посетителей день, вместимость)

6. Размещение объекта : отдельно стоящее двухуровневое здание, состоящее из основного двухэтажного здания и одноэтажного пристроя; несущие конструкции – кирпичные; лестницы – железобетон
(отдельно стоящее; встроенное; пристроенное; количество этажей в здании; занимаемый организацией этаж; базовый материал несущих конструкций; материал лестниц (кирпич, бетон, пенобетон, дерево и др.).

7. Количество и назначение входов: 1 основной, 5 запасных

Описание маршрута следования к объекту:

Расстояние до объекта от остановки транспорта, м		**150**	
Вид транспорта, номер маршрута, название остановки		Остановка «Дворец культуры», маршрутный автобус № 1,2,3,4,5,11	
Наличие переходов на пути следования от остановки		Есть	
Регулируемые переходы	нет	со звуковой сигнализацией	нет
Нерегулируемые переходы	есть		
Внеуличные переходы	нет	с пандусом	нет
		с подъемником	нет
Тактильные указатели	нет		
Перепады высоты на пути движения	0,01-0,05	Съезды с уклоном более 10%	нет
Открытые лестницы	нет	Пандусы с уклоном более 8%	нет
Поручни на лестницах	нет	Поручни на пандусах	нет

1. ТЕРРИТОРИЯ, ПРИЛЕГАЮЩАЯ К ОБЪЕКТУ (при наличии)

№ помещений по плану БТИ	Наименование элементов объекта	Норматив доступности, установленный для инвалидов	Фактическая величина, наличие	Категории инвалидов	Рекомендуемые мероприятия по адаптации при несоответствии нормативу: установка, создание, ремонт, замена или реконструкция	Условия при условной доступности

1	2	3	4	5	6	7
	Вход на территорию (при наличии ограждения):					Фото №1
	Ширина прохода, калитки	**≥ 1,2 м**	3,0м	К, О		
	*Информация об объекте	**наличие**	наличие	К, О, С, Г		
	Путь к главному (специализированному) входу в здание (для доступа в зону оказания услуг):					Фото №1
	*Указатели направления движения	**наличие**	отсутствует	К, Г	создание	
	Ширина пешеходного пути с учетом встречного движения	**≥2,0 м**	3,0м	К		
	Ширина пешеходного пути с учетом встречного движения в условиях сложившейся застройки в пределах прямой видимости; Для обеспечения возможности разъезда через каждые 25 м горизонтальные площадки (карманы)	**≥ 1,2 м** **не менее 2,0 х 1,8 м**	3,0м наличие	К		
	Тактильная полоса перед съездом	**> 0,8 м**	отсутствует	С	создание	
	Тактильная полоса перед лестницей	**> 0,8 м**	отсутствует	С	создание	
	Тактильная полоса перед препятствием на тротуаре	**> 0,8 м**	отсутствует	С	создание	
	Ширина тактильной полосы	**0,5-0,6 м**	отсутствует	С	создание	
	*Перепад высот бордюров, ботовых камней вдоль эксплуатируемых газонов и озелененных площадок, примыкающих к путям пешеходного движения	**< 0,025 м**	отсутствует	К, С, О		
	*Высота бордюров по краям пешеходных путей	**> 0,05 м**	отсутствует	К, С, О		
	*Места отдыха	**наличие**	отсутствует	К, О	создание	
	Автостоянка и парковка для посетителей (при наличии)				создание	

	Расстояние до входа в здание	**≤ 50 м**	отсутствует	К, О		
	Количество машино-мест для инвалидов, обозначенных специальными знаками на поверхности покрытия стоянки и знаком на вертикальной поверхности (стене, столбе, стойке и т.п.) на высоте не менее 1,5 м	**> 5% (не менее 1 места)**	отсутствует	К		
	Размер парковочного места со специальным знаком для автомобиля инвалида	**6 х 3,6 м**	отсутствует	К		
	Открытая лестница					
	Ширина лестничных маршей	**≥ 1,35 м**	5,0 м;	О, С		Фото №2
	Марш лестницы между площадками	**3-12 ступеней**	3 ступени	О, С		
	Единообразная геометрия ступеней	**наличие**	наличие	О, С		
	Высота подступенка	**0,12 - 0,15 м**	0,19м	О, С		
	Ширина проступей	**0,35 - 0,4 м**	0,35м	О, С		
	Контрастная маркировка крайних ступеней	**наличие**	отсутствует	С	создание	
	Расстояние до кромки ступени тактильной полосы перед маршем вверху и внизу шириной 0,3-0,5 м	**≥ 0,8 – 0,9 м**	отсутствует	С	-	
	Бортики по боковым краям ступеней, не примыкающие к стенам, высотой не менее 0,02 м	**наличие**	отсутствует	О, С	-	
	Расстояние между поручнями	**≥ 1,0 м**	отсутствует	О, С	-	
	*горизонтальные завершения поручня	**≥ 0,3 м**	отсутствует	О, С	-	
	не травмирующие окончания	**наличие**	наличие	О	-	
	- высота поручней	**0,9 м**	0,9м	О		
	Пандус на рельефе		отсутствует		создание	
	*Высота подъема одного марша	**≤ 0,8 м**	-	К		

	Угол уклона	**≤ 5 °**	-	К		
	Поручни с двух сторон:	**наличие**	-	К, О		
	- на высоте (нижний поручень)	**0,7 м**	-	К		
	- *на высоте (верхний поручень)	**0,9 м**	-	О		
	- расстояние между поручнями	**0,9 - 1,0 м**	-	К, О		
	-* горизонтальные завершения поручня	**≥ 0,3 м**	-	К, О		
	- не травмирующие окончания	**наличие**	-	К, О		
	Длина горизонтальной площадки прямого пандуса	**> 1,5 м**	-	К, ~~О~~		
	Разворотные площадки:		-			
	- при въезде на пандус наверху	**> 1,5 х 1,5 м**	-	К		
	- промежуточная (при высоте пандуса более 0,8 м)	**> 1,5 х 1,5 м**	-	К		
	- при въезде на пандус внизу	**> 1,5 х 1,5 м**	-	К		
	Колесоотбойники высотой не менее 0,1 м по продольным открытым краям маршей и на горизонтальных площадках	**наличие**	-	К, О		

2.ВХОДНАЯ ГРУППА (для доступа в зону оказания услуги)

№ помещений по плану БТИ	Наименование элементов объекта	Норматив доступности, установленный для инвалидов	Фактическая величина, наличие	Категория для которых установлен норматив		
1	2	3	4	5	6	7
	Крыльцо или входная площадка					Фото №2
	Высота площадки	**справочно**	0,57м			
	Габариты площадки без пандуса: ширина Х глубина	**≥1,4 х 2 м или 1, 5 х 1,85 м**	5.6х1.3 м	О, С		

	Габариты площадки с пандусом: ширина X глубина	**≥2,2 x 2,2 м**	отсутствует	К		
	Поручни (ограждение) при высоте площадки более 45 см (за исключением площадок с трехсторонними лестницами)	**наличие**	отсутствует	К, О, С		
	*Навес	**наличие**	отсутствует	К, О		
	Водоотвод (решетка или уклон к открытой стороне площадки, навес)	**наличие**	отсутствует	К, О, С		
	Информация об объекте	**наличие**	наличие	Г		
	Лестница наружная	**наличие**	отсутствует	-	-	
	Нескользкое покрытие	**наличие**	-	О, С		
	Расстояние до кромки ступени перед маршем вверху и внизу тактильной полосы	**0,6 м**	-	С		
	Ширина тактильной полосы перед лестничным маршем	**0,3-0,5 м**	-	С		
	*Контрастная маркировка крайних ступеней	**наличие**	-	С		
	*Бортики по боковым краям ступеней, не примыкающие к стенам, высотой не менее 0,02 м	**наличие**	-	О, С		
	Поручни с двух сторон	**наличие**	-	О, С		
	- на высоте	**0,9 м**	-	О, С		
	- *горизонтальные завершения поручня	**≥ 0,3 м**	-	О, С		
	- не травмирующие окончания поручней	**наличие**	-	О, С		
	*Разделительные поручни при ширине марша ≥ 4 м	**наличие**	-	О, С		
	Пандус наружний	**наличие**	отсутствует	-	-	

	Ширина марша	**≥ 1,0 м**	-	К		
	Угол уклона	**≤ 5 °**	-	К		
	Высота подъема одного марша (максимальная)	**≤ 0,8 м**	-	К		
	*Колесоотбойники по продольным краям маршей высотой не менее 0,05 м	**наличие**	-	К, О		
	Разворотные площадки:		-			
	- при въезде на пандус	**≥ 1,5 х 1,5 м**	-	К		
	-промежуточная прямая (при высоте пандуса более 0.8 м)	**≥ 1,5**	-	К		
	-промежуточная с поворотом направления движения	**≥ 1,5 х 1,5 м**	-	К		
	Поручни с двух сторон:	**наличие**	-	К, О		
	- расстояние между поручнями	**0,9-1,0 м**	-	К, О		
	- на высоте (нижний поручень)	**0, 7 м**	-	К		
	- *на высоте (верхний поручень)	**0,9 м**	-	О		
	- *горизонтальные завершения поручней	**≥ 0,3 м**	-	К, О		
	- не травмирующие окончания	**наличие**	-	К, О		
	Нескользкое покрытие	**наличие**	-	К, О		
	Наружный подъемник (при отсутствии пандуса) вертикальный (В), наклонный (Н)	**наличие**	отсутствует	К	-	
	***Звуковой маяк у входа**	**наличие**	отсутствует	С	создание	
	Тамбур					Фото №4
	Габариты: глубина Х ширина	**≥ 2,3 х 1,5 м** **При реконструкции (1,5 -1, 8) х 2 м**	3,0 х 3,2 м	К		

	Двери распашные (Р), автоматические раздвижные (А)	**наличие**	Р	К, О	-	Фото №4
	- ширина дверного проема в свету	**≥ 1,2 м, при реконструкции ≥0,9 м**	1,45м,	К, О	-	
	- высота порога наружного, внутреннего	**Каждого элемента ≤ 0,014 м, общая высота ≤ 0,028 м**	Наружний – 0,0м; Внутренний – 2,0 м	К	-	

3. ПУТИ ДВИЖЕНИЯ НА ОБЪЕКТЕ
(для доступа в зону оказания услуги)

№ помещений по плану БТИ	Наименование элементов объекта	Норматив доступности, установленный для инвалидов	Фактическая величина, наличие	Категория для которых установлен норматив	Рекомендуемые мероприятия по адаптации: установка, создание, ремонт, замена, реконструкция	Примечание
1	2	3	4	5	6	7
	Лестница на уровень 1-го этажа					
	*Контрастная маркировка крайних ступеней	**наличие**	отсутствует	С		
	Бортики по боковым краям ступеней, не примыкающие к стенам, высотой не менее 0,02 м	**наличие**	-	О, С		
	Поручни с двух сторон	**наличие**	-	О, С		
	- на высоте	0,9 м	-	О, С		

	- *горизонтальные завершения поручня	**≥ 0,3 м**	-	О, С		
	- не травмирующее окончание	**наличие**	-	О, С		
	Пандус внутренний к лестнице на уровень 1-го этажа					
	Ширина марша	**≥ 1,0 м**	-	К		
	Угол уклона	**≤ 5 °**	-	К		
	*Колесоотбойники по продольным краям маршей высотой не менее 0,05 м	**наличие**	-	К		
	Разворотные площадки внизу, вверху	**≥ 1,5 х 1,5 м**	-	К		
	Поручни с двух сторон:	**наличие**	-	К, О		
	- на высоте (нижний поручень)	**0, 7 м**	-	К		
	- *на высоте (верхний поручень)	**0,9 м**	-	О		
	- *горизонтальные завершения поручня	**≥ 0,3 м**	-	К		
	- не травмирующие окончания	**наличие**	-	К, О		
	Пандус переносной (при отсутствии стационарного)	**наличие**	-	К		
	Подъемник для инвалидов (при отсутствии пандуса):					
	- стационарный	**наличие**	-	К		
	- мобильный	**наличие**	-	К		
	Коридоры/холлы					Фото №6,10
	Ширина полосы движения	**≥ 1,2 м**	11,0м, 3,0м	К		
	Разворотные площадки	**≥ 1,5 х 1,5 м**	2 х 3м	К		
	Контрольно-пропускные устройства и турникеты шириной в свету	**≥ 1,0 м**	отсутствует	К,О		

	Указатели направления движения, входа, выхода	**наличие**	наличие	К, Г		
	*Пиктограммы (доступность, вход, выход)	**наличие**	отсутствует	К, Г	установка	
	*Речевые информаторы и маяки	**наличие**	отсутствует	С		
	*Экраны, текстовые табло для дублирования звуковой информации	**наличие**	отсутствует	Г	установка	
	*Аудиовизуальные информационно-справочные системы	**наличие**	отсутствует	Г	установка	
	*Тактильная схема	**наличие**	отсутствует	С		
	***Место отдыха и ожидания (не реже, чем через 25 м):**	**наличие**	наличие	К, О, С, Г	установка	
	- для лиц с нарушениями ОДА (О): глубина зоны сидения не менее 1,2 м	**≥ 1 на этаж**	отсутствует	О	создание	
	- для колясочников: глубина 1,5 м, ширина 0,9 м	**≥ 1 на этаж**	отсутствует	К	создание	
	Навесное оборудование, выступ в зону движения	**≤ 0,1 м**	отсутствует	С		
	*Рифленая и/ или контрастно окрашенная полоса на участках пола перед поворотом и дверями, ширина	**0,6 м**	отсутствует	С		
	Лестница, перепады высот на этажах (в коридорах)		отсутствует			
	*Бортики по боковым краям ступеней, не примыкающие к стенам, высотой не менее 0,02 м	**наличие**	-	О, С		
	Контрастная маркировка	**наличие**	-	С		
	Поручни с двух сторон на лестнице	**наличие**	-	О		
	- на высоте	**0,9 м**	-	О		
	- *горизонтальные завершения поручней	**наличие**	-	О		

	Пандус внутренний на этаже					
	Ширина марша	**≥ 1,0 м**	-	К		
	Угол уклона	**≤ 5 °**	-	К		
	*Колесоотбойники по продольным краям маршей высотой не менее 0,05 м	**наличие**	-	К		
	Разворотные площадки внизу, вверху	**≥ 1,5 х 1,5 м**	-	К		
	Поручни с двух сторон:	**наличие**	-	К, О		
	- на высоте (нижний поручень)	**0, 7 м**	-	К		
	- *на высоте (верхний поручень)	**0,9 м**	-	О		
Лестница межэтажная (в зону оказания услуги)						
	*Рельефная (тактильная) полоса перед маршем вверху и внизу (ширина 0,3 м)	**0,6 м**	отсутствует	С	создание	
	Ширина тактильной полосы перед лестничным маршем	**0,3-0,5 м**	отсутствует	С	создание	
	Контрастная маркировка крайних ступеней	**наличие**	отсутствует	С	создание	
	*Бортики по боковым краям ступеней, не примыкающие к стенам, высотой не менее 0,02 м	**наличие**	отсутствует	О, С	создание	
	Поручни непрерывные с двух сторон:	**наличие**	Перила с одной стороны	О, С	установка	
	- на высоте	**0,9 м**	0,95	О, С		Фото №8
	- *горизонтальные завершения поручня вверху, внизу	**≥ 0,3 м**	наличие	О, С		
	- не травмирующие окончания	**наличие**	наличие	О, С		
	- *указатели номера этажа на поручне тактильные	**наличие**	отсутствует	С		

	Лестница межэтажная (в зону оказания услуги) № 2					Фото №11
	*Рельефная (тактильная) полоса перед маршем вверху и внизу (ширина 0,3 м)	0,6 м	отсутствует	С		
	Ширина тактильной полосы перед лестничным маршем	0,3-0,5 м	отсутствует	С		
	Контрастная маркировка крайних ступеней	наличие	отсутствует	С		
	*Бортики по боковым краям ступеней, не примыкающие к стенам, высотой не менее 0,02 м	наличие	отсутствует	О, С		
	Поручни непрерывные с двух сторон:	наличие	Перила с одной стороны	О, С		
	- на высоте	0,9 м	0,95	О, С		
	- *горизонтальные завершения поручня вверху, внизу	> 0,3 м	отсутствует	О, С		
	Лифт пассажирский	**наличие**	отсутствует			
	Кабина:		-			
	- габариты (глубина х ширина)	При новом строительстве **≥ 1,5 х 1,7 м** для действующих объектов **≥ 1,1х1,4**	-	К		
	- ширина дверного проема	при новом строительстве ≥ **0,95 м** для действующих объектов	-	К		

		≥ 0,8м-				
	-* Поручни	**наличие**	-	О		
	*Световая и звуковая информация в кабине о движении лифта	**наличие**	-	Г, С		
	*Знак доступности	**наличие**	-	К		
	*Указатели номера этажа напротив лифта	**наличие**	-	К, Г		

4. ЗОНА ОКАЗАНИЯ УСЛУГИ

(в зависимости от сферы деятельности)

№ помещений по плану БТИ	Наименование элементов объекта	Норматив доступности, установленный для инвалидов	Фактическая величина, наличие	Категория для которых установлен норматив	Рекомендуемые мероприятия по адаптации: установка, создание, ремонт, замена, реконструкция	Примечание
1	2	3	4	5	6	7
	Обслуживание через окно/прилавок		-			
	*Высота рабочей поверхности	**0,8 – 1,1 м**	-	К		
	Габариты зоны обслуживания (глубина)	**≥ 1,2 м**	-	К		
	Вкладка при необходимости описания нескольких окон/прилавков					
	Обслуживание в кабинете №					
	Ширина проема двери в свету:	**≥ 0,9 м**	0,93м	К		Фото №12
	*Высота порога	**отсутствует**	0,03м	К, О		
	*Информация тактильная	**наличие**	отсутствует	С		
	Информация визуальная контрастная:	**наличие**	есть	К, О, У, Г		

	-* размещение на высоте	**≤ 1,8 м**	1,8м	О, К,У, Г,		
	-*высота прописных букв	**≥ 0,025 м**	0,03м	О, К,У, Г,		
	Габариты зоны сидения-глубина	**≥ 1,2 м**	0,38х0,38	К,У, Г,С		
	Зона для кресла-коляски	**≥ 1,5 х 1,5 м**	1,5 х 0,85 м	К		
	Стол с высотой рабочей поверхности	**0,7 - 0,8 м**	0,76 м	К, О		
	Вкладка при необходимости описания нескольких кабинетов					
	Обслуживание с перемещением №					
	Ширина полосы движения по зоне обслуживания	**≥ 1,2 м**	1,14м	К		
	*Высота оборудования для посетителей (стеллаж, прилавок, витрина, художественный объект и т.п.)	**0,8 - 1,1 м**		К		
	Вкладка при необходимости описания нескольких маршрутов					
	Кабина индивидуального обслуживания № (примерочная, переговорная, кабина телефона и др.)		-			
	Ширина х глубина	**1,5х1,5 м**	-	К		
	*Место для сидения	**наличие**	-	О		
	*Крючки для костылей (на высоте 120 см с выступом 12 см)	**наличие**	-	О		
	Вкладка при необходимости описания нескольких кабин					
	Зал (с фиксированными местами зрительный, читальный, ожидания и пр. вместимостью более 50 мест)		-			
	Доля мест для колясочников	**≥ 2 % 1%**	-	К		
	Ширина прохода к месту для инвалида на кресле-коляске	**≥ 1,2 м**	-	К		

	Доля мест для лиц, с нарушением слуха	≥ 2	-	Г		
	Вкладка при необходимости описания нескольких залов					
	Специализированная зона обслуживания инвалидов-колясочников	**наличие**	отсутствует	К		

5. САНИТАРНО-БЫТОВЫЕ ПОМЕЩЕНИЯ

№ помещений по плану БТИ	Наименование элементов объекта	Норматив доступности, установленный для инвалидов	Фактическая величина, наличие	Категория для которых установлен норматив	Рекомендуемые мероприятия по адаптации: установка, создание, ремонт, замена, реконструкция	Примечание
1	2	3	4	5	6	7
	Санузел для посетителей	**наличие**	наличие	Г		
	Санузел для инвалидов					
	Знак доступности помещения	**наличие**	отсутствует	К	создание	
	Тактильная маркировка санузла	**наличие**	отсутствует	С	создание	
	Ширина дверного проема	**≥ 0,9 м**	-	К, О	создание	
	Направление открывания дверей	**наружное**	-	К	создание	
	Кабины для инвалидов:		-			
	- количество кабин	**> 1 шт.**	-	К, О	создание	
	- ширина дверного проема	**≥ 0,9 м**	-	К, О	создание	
	- габариты (минимальная глубина)	**≥ 1,8 м**	-	К, О, С	создание	
	- габариты (минимальная ширина)	**≥ 1,65 м**	-	К, О, С	создание	
	Опорные поручни	**наличие**	-	К, О	установка	
	в т.ч. откидные	**наличие**	-	К		
	Зона для кресла-коляски рядом с унитазом (ширина х глубина)	**≥ 0,75 × 1,2 м**	-	К		
	• крючки для костылей (на высоте 120 см с	**наличие**	отсутствует	О	установка	

	выступом 12 см)					
	Раковина:					Фото №9
	- зоны у раковины для кресла-коляски (глубина х ширина)	**≥ 1,30 х 0,85 м**	1,3 х 0,85	К		
	- *высота раковины	**0,75 – 0,85 м**	0,8 м	К, О		
	- опорный поручень	**наличие**	отсутствует	О	установка	
	Писсуар на высоте от пола	**≤ 0,4 м или вертикальной формы**	0,6	К		
	Душевые					
	Габариты поддона (поверхности с трапом) в душевой	**≥ 0,9 х 1,5 м**	-	К, О		
	*Размеры сиденья душевой кабины: глубина х длина	**≥ 0,48 х 0,85 м**	-	К, О		
	Система тревожной сигнализации	**наличие**	-	К, О, С		
	Вкладка при необходимости описания нескольких туалетных комнат или душевых					

6. СРЕДСТВА ИНФОРМАЦИИ И ТЕЛЕКОММУНИКАЦИИ НА ОБЪЕКТЕ

№ помещений по плану БТИ	Наименование элементов объекта	Норматив доступности, установленный для инвалидов	Фактическая величина, наличие	Категория для которых установлен норматив	Рекомендуемые мероприятия по адаптации: установка, создание, ремонт, замена, реконструкция	Примечание
1	2	3	4	5	6	7
	Визуальные средства информации о предоставлении услуги	наличие	наличие	К, О, Г, У		
	Надписи:	наличие	-	К, О, Г, С		

	размещение на высоте	**≥ 1,5 м и ≤ 4,5 м**	1,8м	К, О, Г, С		
	высота прописных букв	**≥ 0,075 м**	0,03	К, О, Г, С		
	освещенность	**наличие**	наличие	К, О, Г, С		
	Указатели, пиктограммы	**наличие**	наличие	К, О, Г, С		
	размещение на высоте	**1,3 – 1,4 м**	1,5-1,8	К, О, Г, С		
	высота прописных букв	**≥ 0,075 м**	0,03	К, О, Г, С		
	освещенность	**наличие**	-	К, О, Г, С		
	Тактильные средства информации о предоставлении услуги с цифрами, буквами по Брайлю	**наличие**	отсутствует	С	установка	
	высота размещения	**1,3 – 1,4 м**	-	С		
	маркировка кабинетов приема со стороны ручки	**наличие**	-	С		
	на кнопках управления лифта	**наличие**	-	С		
	на кабинах санитарно-бытовых помещений	**наличие**	-	С		
	Текстофоны (текстовые телефоны) Текстовые средства связи, в т.ч. с бегущей строкой», факсимильные аппараты	**Наличие (не менее 1шт)**	-	Г		
	Телефоны с усилителем звука и увеличенными тактильными клавишами	**Наличие (не менее 1шт)**	-	С, Г		
	Таксофон:с автоматическим перемещением аппарата по высоте (АВ)	**наличие**	-	К		
	Речевые информаторы и маяки	**наличие**	-	С		
	Звуковой маяк у входа (динамик с радиотрансляцией) с зоной слышимости до 5м	**наличие**	-	С		
	Световые текстовые табло для вывода оперативной операции	**наличие**	-	Г, С		

	Малогабаритные аудиовизуальные информационно-справочные системы	**наличие**	-	К, С, О, Г		
	*Индукционная система	**наличие**	-	Г		

7. ВЫВОДЫ

Условно доступно для инвалидов, передвигающимся на кресло-колясках, инвалидов с нарушениями опорно-двигательного аппарата, с нарушением зрения, частично доступен для инвалидов с нарушением слуха и с нарушением умственного развития. Для адаптации объекта для всех групп маломобильных граждан требуется:

создание тактильных средств при входе на территорию; создание горизонтальных площадок (карманов), указателей направления движения, мест отдыха, создание автостоянки для инвалидов, установка пиктограмм, экранов, текстовых табло для дублирования звуковой информации, аудиовизуальных информационно-справочных систем, тактильных схем в коридорах; ремонт лестницы межэтажной; установка поручней; создание тактильной и визуальной контрастной информации в кабинетах; реконструкция санузла для инвалидов; замена надписей, установка освещения надписей, переустановка указателей и пиктограмм; установка тактильных средств информации — создание тактильных средств на территории объекта, установка указателей направления движения, создание мест отдыха на территории объекта, создание автостоянки и парковочных мест для инвалидов; установка рельефной (тактильной) полосы перед маршем вверху и внизу (ширина).

«Секретарь межведомственной рабочей группы»
Заместитель директора по АХР ГБОУ СОШ №7

_____(Р.Н.Каледина)

Дата заполнения
«_____»_____2016г..

Члены межведомственной рабочей группы:

Директор МКУ «Комитет по социальной поддержке населения»

_____(И.В.Березина)
«_____»_____2016г.

Председатель Жигулёвской городской общественной организации Самарской областной организации Общероссийской общественной организации «Всероссийское общество инвалидов»

_____(В.В.Ленков)
«_____»_____2016г.

Инженер-проектировщик МКУ «ЖигулёвскСтройЗаказчик»

_____(И.В.Березина)
«_____»_____2016г

АКТ №1.
Результаты обследования территории, прилегающей к зданию(участка)

№ п/п	Наименование функционально – планировочного элемента	Наличие элемента			Выявленные нарушения и замечания		Работы по адаптации объектов	
		Есть / нет	№ на плане	№ фото	Содержание	Значимо для инвалида (категория)	Содержание	Виды работ
1.1	Вход(выходы) на территорию	есть	-	фото №1	Отсутствует тактильные обозначения	С	Установка тактильного обозначения	Текущий ремонт
1.2	Путь(пути) движения на территории	нет	-	-	-	-	-	-
1.3	Лестница(наружная)	есть	-	фото№1	Отсутствует тактильные обозначения	С	Установка тактильного обозначения	Текущий ремонт
1.4	Пандус(наружный)	нет			-	-	-	-
1.5	Автостоянка и парковка	нет		-	-	-	-	-
	ОБЩЕЕ требования к зоне							

АКТ №2.
Результаты обследования входа (входов) в здание

№ п/п	Наименование функционально – планировочного элемента	Наличие элемента			Выявленные нарушения и замечания		Работы по адаптации объектов	
		Есть / нет	№ на плане	№ фото	Содержание	Значимо для инвалида (категория)	Содержание	Виды работ
2.1	Лестница (наружная)	есть	-	фото№2	Отсутствует тактильная информация	С	Установка тактильного обозначения	Текущий ремонт
2.2	Пандус (наружный)	нет	-	-	-	-	-	-
2.3	Входная площадка (перед дверью)	есть	-	фото №1	Отсутствует тактильная информация	С	Установка тактильного обозначения	Текущий ремонт
2.4	Дверь (входная)	есть	-	фото№1	Отсутствует тактильная информация, отсутствует световой и звуковой маяк	С,Г	Установка тактильного обозначения	Текущий ремонт
2.5	Тамбур	есть	№25	фото№3	Отсутствует тактильная информация	С	Установка тактильного обозначения	Текущий ремонт
	ОБЩЕЕ требования к зоне							

АКТ №3.
Результаты обследования пути (путей) движения внутри здания
(в т.ч. путей эвакуации)

№ п/п	Наименование функционально – планировочного элемента	Наличие элемента			Выявленные нарушения и замечания		Работы по адаптации объектов	
		Есть / нет	№ на плане	№ фото	Содержание	Значимо для инвалида (категория)	Содержание	Виды работ
3.1	Коридор (вестибюль, зона ожидания, галерея, балкон)	есть	№6	фото№5	Отсутствует тактильная информация	С	Устройство тактильной информации	Текущий ремонт
3.2	Лестница (внутри здания)	есть	№14	фото№8	Отсутствует тактильная информация	С	Устройство тактильной информации	Текущий ремонт
3.3	Пандус (внутри здания)	нет	-	-	-	-	-	-
3.4	Лифт пассажирский (или подъемник)	нет	-	-	-	-	-	-
3.5	Дверь	есть	-	фото№4	Отсутствует тактильная информация	С	Устройство тактильной информации	Текущий ремонт
3.6	Пути эвакуации (в. т. зоны безопасности)	есть	-	фото№11,12	Отсутствует тактильная информация	К,С,Г	Устройство тактильной информации, расширение дверных проемов	Капитальный ремонт
	ОБЩЕЕ требования к зоне							

АКТ №4.
Результаты обследования зоны целевого назначения здания
(целевого посещения объекта)
Вариант 1 – зона обслуживания инвалидов

№ п/п	Наименование функционально – планировочного элемента	Наличие элемента			Выявленные нарушения и замечания		Работы по адаптации объектов	
		Есть / нет	№ на плане	№ фото	Содержание	Значимо для инвалида (категория)	Содержание	Виды работ
4.1	Кабинетная форма обслуживания	нет	-	-	-		-	-
4.2	Зальная форма обслуживания	нет	-	-	-	-	-	-
4.3	Прилавочная форма обслуживания	нет	-	-	-	-	-	-
4.3	Прилавочная форма обслуживания	нет	-	-	-	-	-	-
4.4	Форма обслуживания с перемещением по маршруту	нет	-	-	-	-	-	-
4.5	Кабина индивидуального обслуживания	нет	-	-	-	-	-	-
	ОБЩИЕ требования к зоне							

АКТ №5.
Результаты обследования санитарно – гигиенических помещений

№ п/п	Наименование функционально – планировочного элемента	Наличие элемента			Выявленные нарушения и замечания		Работы по адаптации объектов	
		Есть / нет	№ на плане	№ фото	Содержание	Значимо для инвалида (категория)	Содержание	Виды работ
5.1	Туалетная комната	есть	№21	№10	Отсутствуют тактильные обозначения, кнопка вызова помощи, поручни	К,С	Установка опорных поручней, кнопки вызова помощи, тактильных обозначений	Капитальный ремонт
5.2	Душевая/ванная комната	нет	-	-	-	-	-	-
5.3	Бытовая комната (гардеробная)	нет	-	-	-	-	-	-
	ОБЩИЕ требования к зоне							

АКТ №6.
Результаты обследования системы информации на объекте

№ п/п	Наименование функционально – планировочного элемента	Наличие элемента			Выявленные нарушения и замечания		Работы по адаптации объектов	
		Есть / нет	№ на плане	№ фото	Содержание	Значимо для инвалида (категория)	Содержание	Виды работ
6.1	Визуальные средства	нет	-	-	-	-	-	-
6.2	Акустические средства	нет	-	-	-	-	-	-
6.3	Тактильные средства	нет	-	-	-	-	-	-
	ОБЩИЕ требования к зоне							

ректор школы №7
С.Б. Саворовская

ПЛАН 1-ГО ЭТАЖА

Здание старших классов

Уч. корпус №1

ГБОУ сош. 7 (1)

ЛИКАЦИЯ ПОМЕЩЕНИЙ:

	м × м
БИНЕТ №1	9.50×4.90
ОДИСТ (КАБ.)	5.90×2.15
БИНЕТ №3	5.90×8.16
АНАТ (КАБ.)	5.90×2.55
БИНЕТ №5	5.90×7.96
ТИБЮЛЬ	6.12×10.75
БИНЕТ №7	6.12×5.40
БИНЕТ №8	6.12×5.45
БИНЕТ №9	6.10×8.17
ХНЯ	6.14×3.65
ФЕТ	6.85×3.65
БИНЕТ ЗАВУЧЕЙ	6.14×6.18
ИТЕЛЬСКАЯ	4.00×6.15
СТ. КЛЕТКА	2.42×6.15
Б. МЕД. СЕСТРЫ	4.20×2.65
БОРАНТСКАЯ	4.20×2.65
Б. ИНФ. ИНСТИТУТА	14.10×5.40
Б. ИНФОРМАТИКИ	14.10×5.90
АДОВКА	2.42×2.65
ЛЛ	4.20×5.80
НУЗЕЛ	4.00×3.10
СТ. КЛЕТКА	4.60×2.50
БОРАТОРИЯ	6.10×2.40
РИДОР	2.90×116
МБУР	[illegible]

УСЛОВНЫЕ ОБОЗНАЧЕНИЯ:

△ – ЗАПАСНОЙ ВЫХОД

▲ – ОСНОВНОЙ ВЫХОД

ПЛАН 2-ГО ЭТАЖА

Здание старших классов

Уч. корпус №1

ЭКСПЛИКАЦИЯ ПОМЕЩЕНИЙ:

1.	КАБИНЕТ ДИРЕКТОРА	3.96 × 3.63
2.	КАНЦЕЛЯРИЯ	4.71 × 3.63
3.	ЛАБОРАНТСКАЯ	4.22 × 3.64
4.	ЛЕСТ. КЛЕТКА	2.42 × 6.07
5.	СПОРТЗАЛ	18.45 × 11.55
6.	ТРЕНЕРСКАЯ	2.32 × 3.30
7.	РАЗДЕВАЛКА	2.22 × 3.3
8.	РАЗДЕВАЛКА	4.52 × 1.80
9.	СКЛАД	4.50 × 1.85
10.	БУХГАЛТЕРИЯ	5.90 × 2.34
11.	ЛАБОРАНТСКАЯ	5.85 × 2.47
12.	ЛАБОРАНТСКАЯ	6.12 × 2.12
13.	КОРИДОР	2.90 × 116
14.	КАБИНЕТ № 14	5.86 × 8.27
15.	ЛЕСТ. КЛЕТКА	6.05 × 2.50
16.	КАБИНЕТ № 16	5.85 × 8.06
17.	КАБИНЕТ № 17	6.12 × 8.36
18.	КАБИНЕТ № 18	6.12 × 8.15
19.	КАБИНЕТ № 19	6.11 × 7.95
20.	КАБИНЕТ № 20	6.06 × 8.20
21.	КАБИНЕТ № 23	10.46 × 6.11

УСЛОВНЫЕ ОБОЗНАЧЕНИЯ:

△ – ЗАПАСНОЙ ВЫХОД

– ПОЖАРНАЯ НАРУЖНАЯ ЛЕСТНИЦА

– ВХОД НА ЧЕРДАК

Директор школы №7 С. Б. Саворовская

Исполнитель: Двоеглазова Е.В

№1.

№2.

№3. Тамбур корпуса № 1

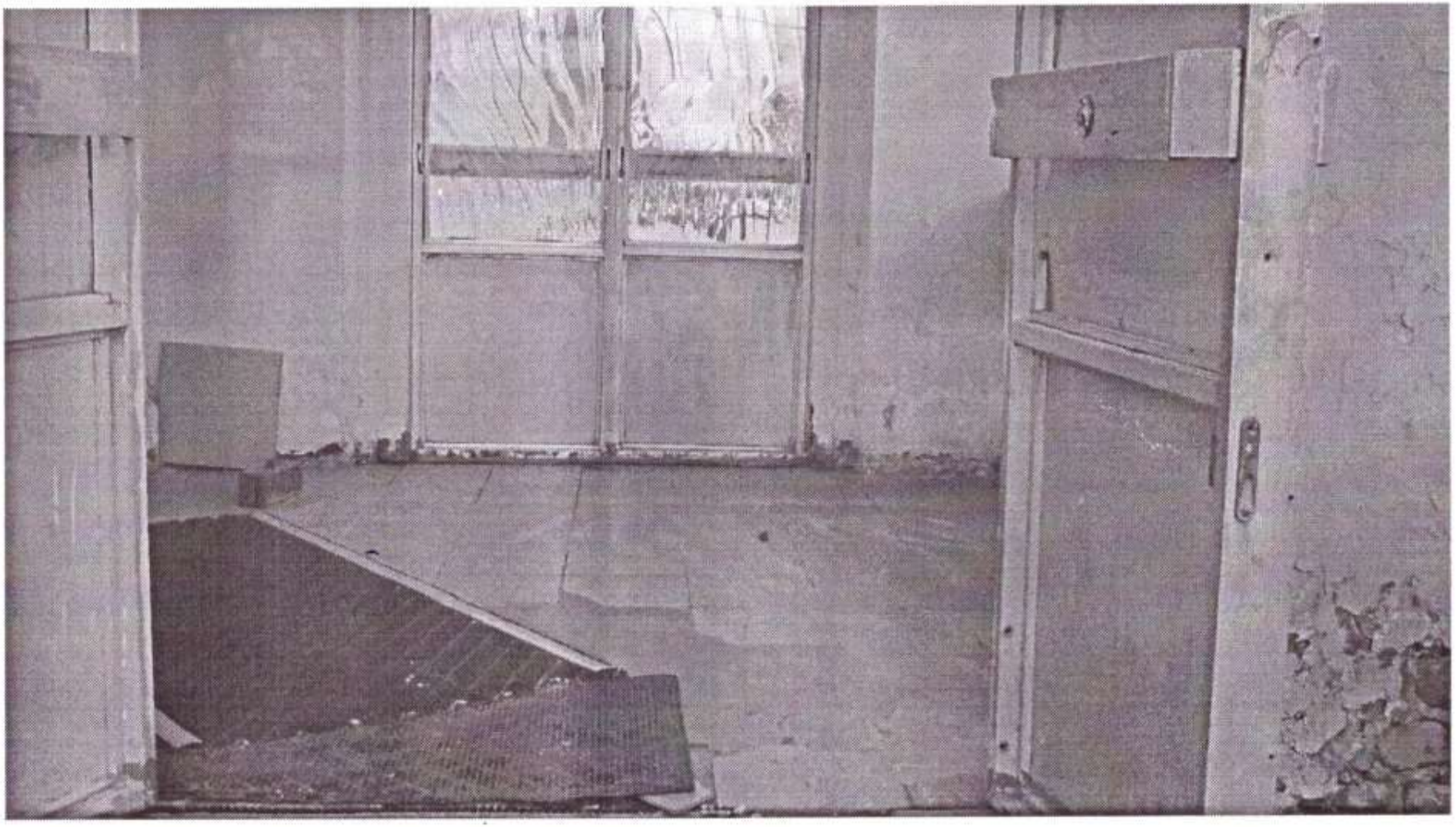

№4 Входная дверь в школу

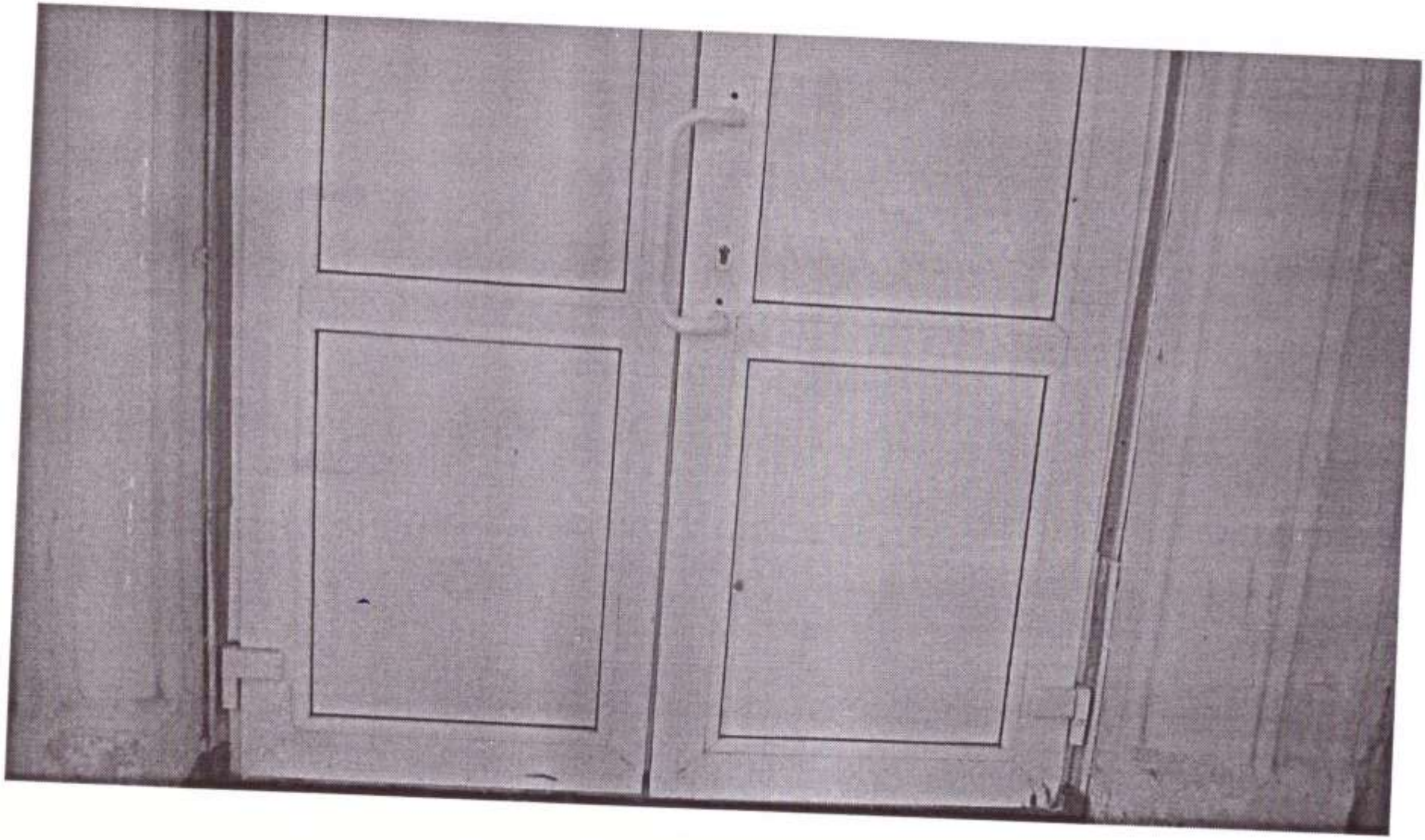

№5. Холл 1 этажа корпус № 1

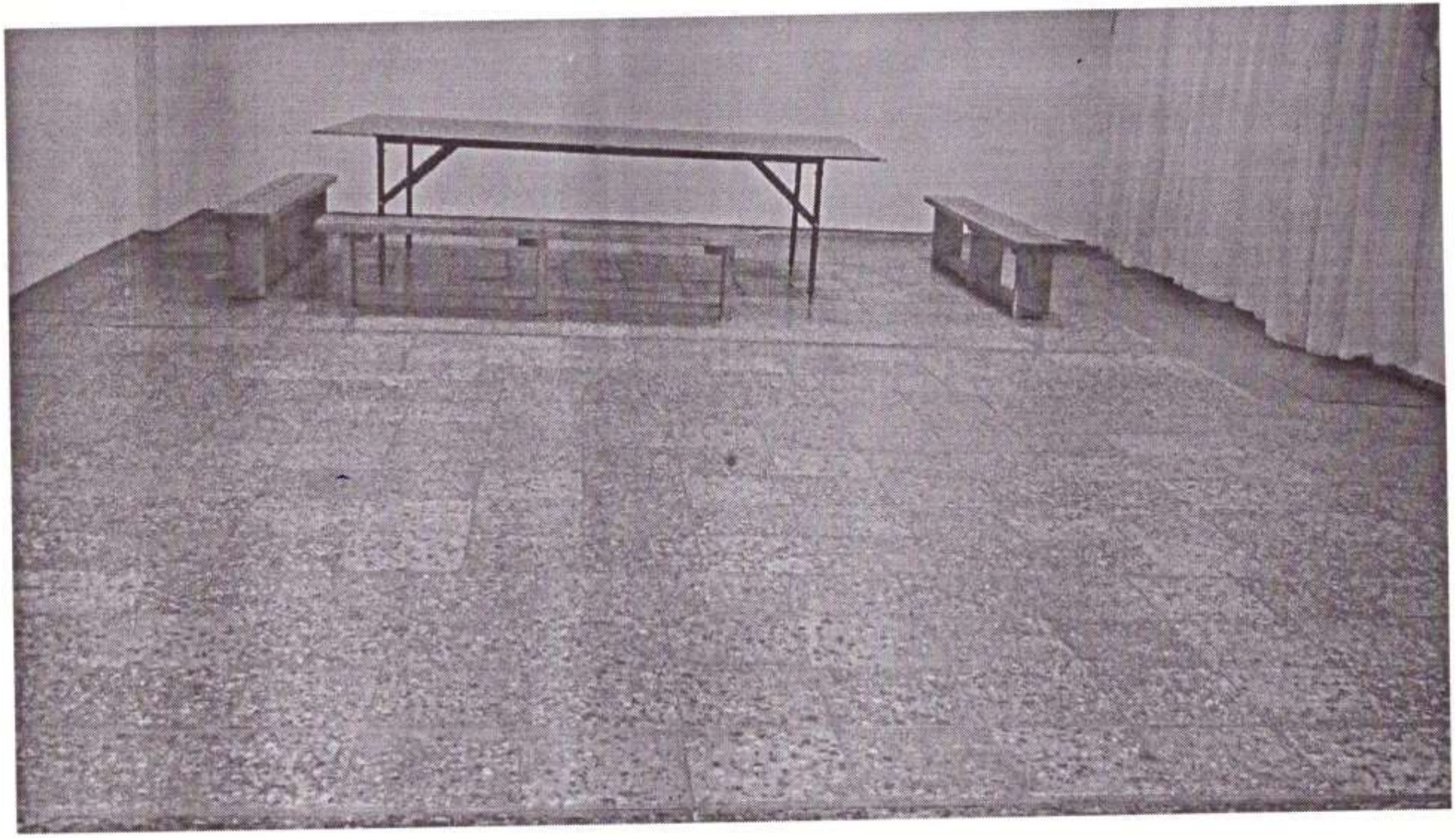

№6. Коридор

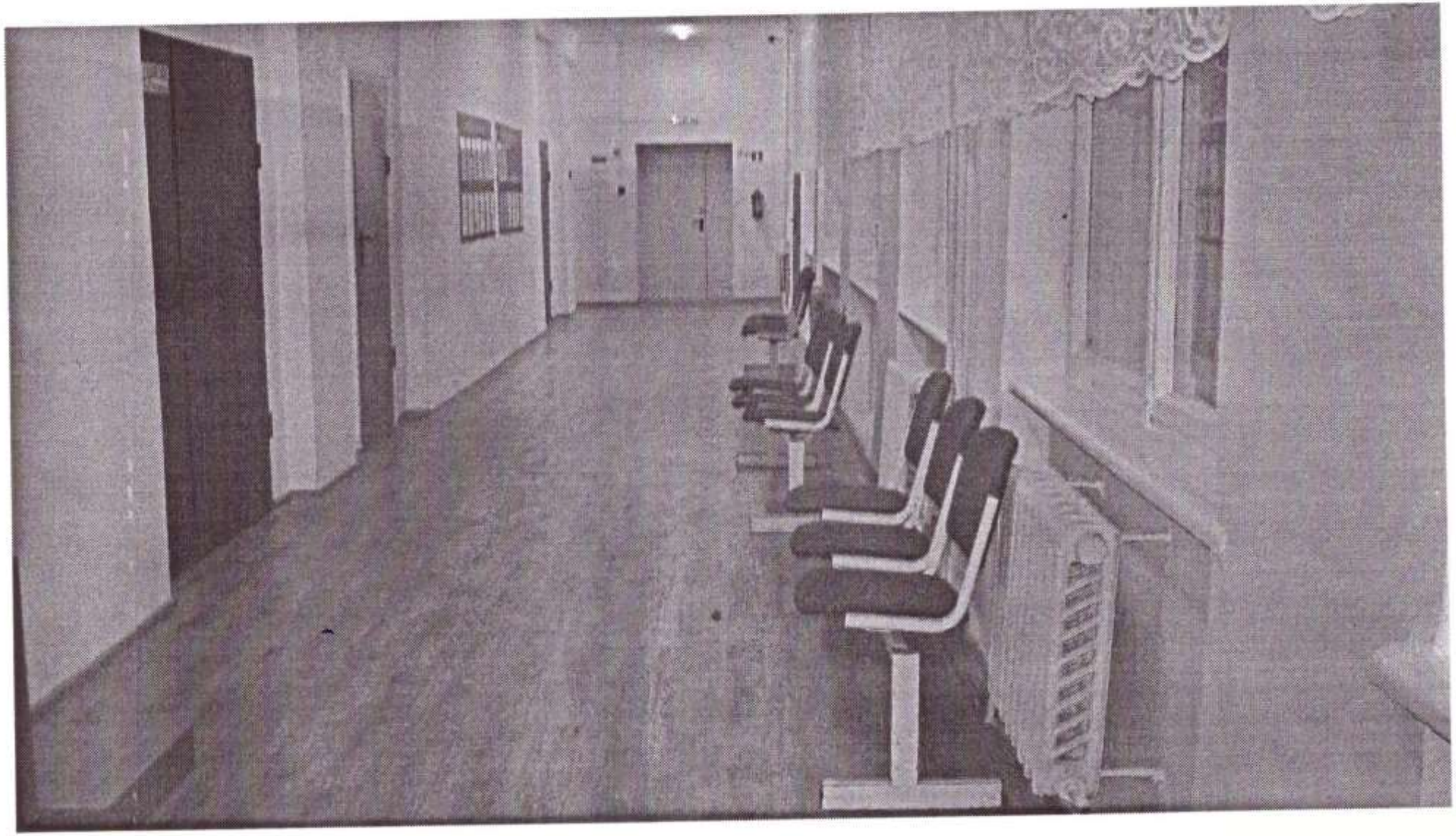

n 10

n 11